№47 | ДЕКАБРЬ | 2023

ПЕРИОДИЧЕСКОЕ ИЗДАНИЕ ИННОВАЦИОННОГО ЦЕНТРА

ВОДОЛЕЙ

“Если ты знаешь ЧТО...
Если ты знаешь ЗАЧЕМ...
Если ты знаешь КОГДА...
Если ты знаешь КАК...
Если ты в это ВЕРИШЬ...
Если ты делаешь
ШАГИ НАВСТРЕЧУ...
ТО ТЫ ОБРЕЧЕН НА ВСТРЕЧУ
С МЕЧТОЙ!

2-3 О наших успехах в уходящем году

4-7 Что надо делать, чтобы желания исполнялись

8-9 Студии-участники АКЦИИ «Познавательный декабрь»

12-13 Зимняя смена VODOLEYCAMP

14-15 ЕЛКИ в Лианозовском Театре

Что было с нами

ДИПЛОМАНТ

ТЕАТРАЛЬНАЯ ЗАВАЛИНКА 2023

Председатель жюри:
Режиссёр Государственного академического
Большого театра России
Педагог Московской театральной
Школы Олега Табакова
В.Г. Уваров

Поздравляем Таттари Александра Владимировича, *руководителя театральной студии «Классики» с наградой на XXX Всероссийском молодёжном фестивале-конкурсе любительских театральных коллективов «Театральная завалинка 2023», посвящённого проводникам - наставникам российских национальных ценностей.*

Его спектакль «Ток-шоу «Последний Федот» стал дипломантом фестиваля.

4 ноября *воспитанники студии акробатического рок-н-ролла стали победителями на Чемпионате Первенства Центрального Федерального округа в городе Калуге.*

Поздравляем ребят с достойным выступлением и желаем новых побед в этом сезоне.

Шаравара Александр – Каринская Мария - 1 место (Б мальчики),

Разумов Кирилл – Бородкина Злата – 2 место (Б юноши)

С 24 октября по 7 ноября *в центре «Водолей» прошла волшебная выставка талантливого художника-графика Никиты Семаго, «Загадочные миры».*

На выставке была представлена самая популярная среди юных ценителей искусства коллекция - «Поттериана». Поклонники всемирно известной фантастической саги Джоан Роулинг с радостью мысленно могли перенестись в атмосферные средневековые деревушки, причудливые жилища волшебных семей. Атмосфера магии, тайн и приключений буквально окутывала каждого зрителя.

14-й Всероссийский турнир
по современному мечевому бою
«Большой Командный Кубок»
ДИПЛОМ
за III место
В номинации MSF-Hard, мужчины, 18+ лет,
лёгкий вес
Награждается
Сергеев Александр Владимирович
Клуб Эскалибур-Водолей, город Москва
Президент ФСМБР
Давыдова М.В.

29 октября в городе Подольске состоялся 14-й Большой Командный Кубок по СМБ на приз писателя А. Белянина. Руководитель студии современного мечевого боя Эскалибур-Водолей — Сергеев Александр принял участие в соревнованиях, где занял III место в номинации MSF-HARD, мужчины, 18+, легкий вес.

Поздравляем и желаем дальнейших побед!!!

Осенние каникулы наши юные волшебники и волшебницы провели в школе чародейства и волшебства Хогвардс - изучали зельеварение, играли в квидич, выращивали драконов... Спасибо всем участникам самой уютной и магической смены нашего лагеря!

Поздравляем студию Мюзикла с победой

на городском фестивале - конкурсе «Театральная смена». Старшая группа студии «Мюзикл» стала лауреатом I и II степени в номинации «Актерская песня».

Слово нашего директора

Новый год до сих пор остается для меня самым любимым, волшебным и уютным праздником. Веселая семья, красиво украшенная елка, много подарков, тазик оливье и сугробы за окном – это моя лучшая новогодняя ночь)) Я верю, что этой ночью происходят чудеса и обязательно загадываю 12 желаний под бой курантов:) Главное – заранее их обдумать и ничего не забыть!

Прошедший год для меня был наполнен разными событиями, сложными и радостными.

Мы провели 8 замечательных смен нашего выездного проекта VodoleyCamp, в которых приняли участие около 600 человек. Все смены были очень яркими, насыщенными и добрыми!

Ребята наших театральных, художественных, танцевальных и спортивных студий стали победителями и лауреатами фестивалей и конкурсов:

VII Международный Фестиваль «Невзрослые песни». Международный Конкурс Искусств «Зимний Триумф». V Международный многожанровый Конкурс Искусств «Волшебное свечение». Международный Фестиваль – Конкурс «Dance Energy». Международный Фестиваль – Конкурс «Санкт-Петербургские вечера». Международный Фестиваль – Конкурс хореографического искусства «УЛЬТИМАТУМ». Кубок России по художественному творчеству. Всероссийский Конкурс «Творческие люди». Всероссийские соревнования по акробатическому рок-н-роллу в Санкт-Петербурге и Казани. XXX Всероссийский молодёжный фестиваль-конкурс любительских театральных коллективов «Театральная завалинка 2023». Чемпионат Первенства Центрального Федерального округа в г. Калуге. XIV Большой Командный Кубок по СМБ в г. Подольске. Чемпионат России по Современному мечевому бою. Региональные спортивные соревнования Московской области по акробатическому рок-н-роллу в г. Лыткарино. Областной турнир по акробатическому рок-н-роллу в г. Ярославле. Фестиваль «Театральная смена». Хореографический Конкурс «Dance Comany». Фестиваль-конкурс дарований и талантов «Ветра надежд 2023» в г. Тула. Конкурс «Наследие моего района». Фестиваль «Яркие люди СВАО». Фестиваль восточных единоборств Лианозово. Творческий конкурс «Мой район»

Очень горжусь нашими победами и от всей души поздравляю ребят, их родителей и руководителей студий!

В команде «Водолея» появился тьютор для подростков и родителей. Стартовали новые

Градова Елена Александровна
генеральный директор
РДПМОО «Водолей»

проекты: музыкальная студия «Парковка», школа подготовки ролевиков, студия ювелирного искусства, клуб разговорного английского языка.

С огромным успехом прошел в Лианозовском Театре IX Всероссийский Фестиваль любительских театров «Театральный самотек», на котором наши ребята, педагоги и студии завоевали множество призов!

Мы выиграли и успешно реализовали Президентский Грант «У истоков Правды на Руси. Культурное наследие». В рамках гранта мы провели:

II Турнир «Кубок Водолея по СМБ», в котором приняли участие 158 бойцов из 33 клубов (совместно с Федерацией СМБ России)

Фестиваль «Культурное наследие», объединивший более 200 участников.

Мастер-классы по народным ремеслам, в которых приняли участие более 800 человек.

Нам есть, чем гордиться в уходящем 2023 году! Огромное спасибо всем организаторам и участникам наших проектов!

Я поздравляю всех с наступающим Новым годом! Любите и берегите друг друга! Пусть исполнятся все желания, которые вы загадаете под бой курантов в новогоднюю ночь!))

ВЫ ВЕРИТЕ В ТО, ЧТО
Мысль материальна?

Когда наступает Новый год, очень хочется, чтобы в жизни произошло чудо. В детстве мы все писали письма Деду Морозу и просили исполнения своих самых заветных желаний :) Есть еще много всем известных забавных способов исполнить мечту – задуть свечи на именинном торте, загадать желание на падающую звезду, увидеть одинаковые числа на часах, сдуть ресничку с пальца... Даже самые скептически настроенные люди хоть раз в жизни пробовали так делать.

Конечно, чтобы переехать в новую квартиру или улучшить отношения с мужем, недостаточно просто думать об этом, необходимо приложить много усилий и запастись терпением. Но правильный ход мыслей и ваш внутренний настрой все-таки могут помочь двигаться в нужном направлении. От вашего образа мышления зависит то, как вы видите окружающий мир, как относитесь к происходящим событиям. Многие люди привыкли мыслить негативно и уже не замечают, как это влияет на их жизнь. Стресс, страхи и конфликты могут вызывать психосоматические заболевания, например, аллергию, дерматит, мигрень, проблемы с ЖКТ. Наше тело подает сигналы о том, что мы находимся в неблагоприятной среде.

Представьте себе ситуацию – день на работе, которая вам не нравится. О чем вы думаете? «Я не выспалась, в метро было шумно, коллега косо на меня смотрит, почему так душно, когда уже вечер и я пойду домой, начальник ко мне придирается». То есть, вы изначально настраиваете себя на то, что все вокруг не так и никаких плюсов быть не может. С такими мыслями и отношением к происходящему вы действительно не сможете заметить что-то хорошее, когда оно произойдет. Скорее всего, к концу дня у вас уже болит голова, и все раздражает.

Почему привычку думать негативно сложно изменить? С точки зрения нейробиологии, каждая мысль сопровождается в мозгу передачей электрического импульса по нейронной сети определенного маршрута. Когда мы много раз думаем одно и тоже, этот нейронный маршрут закрепляется, появляется «проторенная» привычная тропа. А когда человеку предлагают новый взгляд на вещи, электрический импульс должен пробежать по новому маршруту, в этом и состоит трудность изменения привычки. Кстати, это относится не только к образу мышления, но и к любой привычке в поведении, предпочтениях или речи. Как будто вам предлагают свернуть со знакомой дороги и пойти напролом сквозь кусты и канавы. Конечно, это будет нелегко и потребуется время, чтобы «протоптать» новую дорожку, наработать новую нейронную связь.

Вернемся к исполнению желаний.

Правильно сформулированные желания так же помогают изменить образ мышления. Возможно, запрос ко Вселенной кажется вам чем-то глупым, но от позитивного мышления и отношения к жизни вам точно не станет хуже. Есть правила, которые помогут правильно загадать желание.

1 Желание должно исходить из вашего сердца и вдохновлять вас

«Я хочу мерседес» - потому что так правильно, статусно, этого же все хотят! А может быть, на самом деле вы мечтаете о велосипеде? Важно отличить свои желания от навязанных обществом

2 Запрет на частицу «не»

Сравните: «Я люблю свою работу и не устаю ею заниматься» и «Я занимаюсь любимым делом, оно приносит мне радость и доход от 100000 рублей в месяц».

3 За другого человека желать вы не можете, поэтому ставьте цели, касающиеся только вас

Не стоит загадывать желания про своих родственников, друзей или мужа, вы просто потратите время и энергию.

4 Не ограничивайте себя и Вселенную сроками

Избегайте формулировок вроде – в этом месяце, к лету, завтра и т.д.

5 Желание должно быть сформулировано так, как будто все уже исполнено

«Я живу в собственном доме» - так будет правильно. Концентрируйтесь не на процессе, а на результате. Вы не «выходите замуж», а «живете с мужем». Ваша задача – обозначить пункт прибытия, а маршрут построит уже Вселенная

6 Формулируйте желание четко, ярко

Но избегайте преувеличений и излишней эмоциональности в виде слов «очень» или «самый».

7 Запишите ваше желание!

Хотите высокую зарплату - Я с благодарностью принимаю в свою жизнь доходы, превышающие мои расходы, и я чувствую себя комфортно и уверенно.

Хочу родить ребенка – Я с благодарностью принимаю в свою жизнь материнство, самое лучшее и радостное для меня время. Я готова забеременеть, выносить и родить здорового малыша.

Хочу похудеть - Я с благодарностью принимаю в свою жизнь стройное, подтянутое, здоровое тело, которое я получаю самым благоприятным для меня образом.

Рекомендуем посмотреть всей семьей!

ПОДБОРКА ВЕСЕЛЫХ ФИЛЬМОВ про исполнение желаний

Ёлки (16+), 2010 год

Новогодние события происходят в 11 городах: Калининграде, Казани, Перми, Уфе, Бавлах, Екатеринбурге, Красноярске, Якутске, Новосибирске, Санкт-Петербурге и Москве. Герои фильма — таксист и поп-дива, бизнесмен и актер, сноубордист и лыжник, студент и пенсионерка, пожарный и директриса, вор и милиционер, гастарбайтер и президент России. Все они оказываются в самый канун Нового года в очень непростой ситуации, выйти из которой им поможет только чудо... или Теория шести рукопожатий, согласно которой каждый человек на земле знает другого через шесть знакомых.

Старик Хоттабыч (6+), 1956 год

12-летний московский школьник Волька, купаясь в Москве-реке, находит какой-то древний запечатанный сосуд. Мальчишеское любопытство настолько сильно, что при первом же удобном случае Волька вскрывает его, и из сосуда появляется сказочный джинн — Гассан Абдурахман ибн Хоттаб. За то, что Волька спас его от тысячелетнего заточения, джинн, прозванный мальчиком Хоттабычем, становится его верным слугой.

Чарли и шоколадная фабрика (6+), 2005 год

На фабрике Вилли Вонки травяные луга из сладкого сахара, шоколадные реки, столбы с леденцами, которые вообще не тают. Также каждый желающий может понаблюдать за дрессированными белками в Ореховой Комнате или попробовать удивительные сладкие палочки с вкусной розовой сливочной помадкой. И именно на такую фабрику Вилли Вонка приглашает детей в гости.

Проданный смех (12+), 1982 год

После смерти отца Тим Талер, добрый и веселый мальчик, остается со скупой мачехой. Он продает свой смех злому волшебнику в обмен на способность выигрывать любые пари. Но без улыбки и смеха, оказывается, не может быть счастья. Тогда Тим пускается в опасное путешествие, чтобы вернуть смех.

Познавательный декабрь в Водолее!

Только в декабре **скидка 50%** для новеньких на месяц занятий в познавательных студиях!

Знакомимся со студиями, которые участвуют в АКЦИИ!

РАННЕЕ РАЗВИТИЕ

Студия «Солнышко» от 2 до 4 лет

Развивающие занятия для малышей. Знакомимся с окружающим миром, формами, цветами, основами математики. Развиваем крупную и мелкую моторику. Рисуем и создаем творческие поделки.

Челобитьевское шоссе, д.10 к.2, тел. 8-916-960-5331
Чт. 10.00-10.50 (2-3 г), 11.00-11.50 (3-4 г)

Студия «Малышок» от 1,5 до 3 лет

К общеразвивающим занятиям и творчеству добавлен музыкальный блок. На занятиях звучит живая музыка в исполнении педагога. Дети поют, играют на музыкальных инструментах и танцуют.

Абрамцевская д.9 к.1, тел. 8-499-908-01-13
Вторник, пятница. 9.15-9.55 (1,3-1,6 лет),
10.00-10.40 (1,4-1,7 лет)
11.30-12.10 (2-2,5 года)

«Ступеньки развития – малыши» от 1,5 до 3 лет

К общеразвивающим занятиям и творчеству добавлен спортивный блок. Занимаемся в детском спортивном зале. В возрасте 4-х лет ребенок может перейти в студию подготовки к школе «Ступеньки развития» вместе с любимым педагогом.

Абрамцевская д.8а, тел. 8-499-200-99-00
Вт.,пт. 15.45-16.25 (2-3 года)
Пт. 10.00-10.40 (1,6-2 г), 10.45-11.25 (1 год),
11.30-12.10 (1,7-2 года), 12.15-12.55 (2-3 года)

РУБРИКА – говорят наши дети))

«Мука из ячменя- ячменная, из ржи – рживая!»

«Название спортсменов словами детей: лыжиндист, бегонистка, конькистка»

«Папа –гусь, мама- гусица»

«Костюмы для детей – дешевые, детишные и детлявые!»

«Варим с детьми борщ и перечисляем, что положим: лук, капусту, чеснок, краску!»

«Штукатур – это тот, кто штуки закручивает»

Ребенок, выкладывая тетрадки на занятие говорит: «Какая мама у меня умная растет! Знает, какую тетрадку положить»

На занятиях по подготовке к школе записала Захарова Ольга Игоревна, руководитель студии «Академия знаний»

ПОДГОТОВКА К ШКОЛЕ

Подготовка к школе «Умка» 4+

Классическая методика подготовки к школе. Дети учатся читать, считать и писать, решают задачки и выполняют развивающие задания.

Абрамцевская д.8а, тел. 8-499-200-99-00
Суб. 10.30-12.10 (6 лет), 12.30-14.10 (6 лет)

Абрамцевская д.9 к.1, тел. 8-499-908-01-13
Вт., пт. 17.45-18.30 (4 года)

Челобитьевское шоссе, д.10 к.2, тел. 8-916-960-5331
Пн., ср 17.00-17.45 (5 лет), 17.55-18.40 (6 лет).
Среда 17.30-19.40 (6 лет)

ИНТЕНСИВ по методике Ольги Лысенко 5+

Обучение чтению. Каллиграфия и обучение грамоте. Математика.

Абрамцевская д.8а, тел. 8-499-200-99-00
Пн, чт. 17.30-18.20 (6 лет), 18.30-19.20 (6 лет), 19.30-20.20 (6 лет)

Абрамцевская д.9 к.1, тел. 8-499-908-01-13
Суб. 12.45-14.20 (6-7 лет), 16.30-18.00 (5-6 лет), Ср. 17.30-19.00 (5-6 лет) Суб.11.00-12.30 (5-6 лет)

«Кубики Зайцева» 4+

Слоговое обучение чтению, окружающий мир и математика по игровой методике Н.Зайцева, которая подходит даже самым неусидчивым детям.

Абрамцевская д.8а, тел. 8-499-200-99-00
Вт, пт. 17.35-18.15 (4 года).

Абрамцевская д.9 к.1, тел. 8-499-908-01-13
Суб. 9.30-10.45 (4 года).

«Умка» + психологическая азбука 5+

Помимо обучения чтению, письму и счету дети учатся решать конфликтные ситуации, высказывать свое мнение, представлять себя, знакомятся с эмоциями и их причинами.

Абрамцевская д.9 к.1, тел. 8-499-908-01-13
Пн, чт. 16.00-17.40(6 лет),
18.00-19.40 (6 лет)
Вт, пт. 16.00-17.30 (6 лет),
17.45-18.30 (4 года), 18.40-20.10 (5-6 лет)

«Академия знаний» 5+

Нейрологопедическая методика. Знакомство с объектом идет сразу по нескольким каналам восприятия. Например, букву увидели (зрение), услышали (слух), написали (движение), ощупали (осязание).

Абрамцевская д.8а, тел. 8-499-200-99-00
Пн, чт. 17.10-18.10 (5 лет),18.20-19.30 (6 лет)
Вторник. 16.20-17.05 (4 года).

«Ступеньки развития» 4+

Классическая программа подготовки к школе, продолжение курса раннего развития «Ступеньки развития»

Абрамцевская д.8а, тел. 8-499-200-99-00
Пн.чт. 15.45-16.25 (4-5 лет),
18.50-19.40 (6 лет), 19.40-20.20 (6 лет)
Вт.пт. 18.10-19.00 (6 лет).
Вт. 19.05-20.35(6 лет).
Пт. 19.05-20.35 (5 лет)

КУРСЫ ДЛЯ ШКОЛЬНИКОВ

Эффективное чтение 6-9 лет

Устранение слогового чтения, увеличение словарного запаса, правильное дыхание и ударение, выразительное чтение, развитие памяти и основы пересказа.

Абрамцевская д.8а, тел. 8-499-200-99-00
Пн.чт 14.30-15.20 (6-7 лет) - техника чтения
Пн.чт. 15.30-16.20 (8-10 лет) – скорочтение

Матричное письмо 7-9 лет

В специальных рабочих тетрадях дети отрабатывают элементы букв и их соединения, учатся красиво и быстро писать.

Абрамцевская д.8а, тел. 8-499-200-99-00
Пт. 14.20-15.10 (7-9 лет)

Ментальная арифметика 6-8 лет

Эффективная система счета в уме. С помощью соробанов (японских счетов) дети научатся решать сложные примеры, не производя в уме арифметических действий.

Абрамцевская д.9 к.1, тел. 8-499-908-01-13
Ср. 14.00-15.50 (6-8 лет)

Красивый почерк 6-15 лет

На занятиях педагог использует различные упражнения и методики, с помощью которых дети учатся красиво и быстро писать.

Абрамцевская д.9 к.1, тел. 8-499-908-01-13
Ср. 18.10-19.00, 19.05-20.00 (от 6 лет)

Математический кружок

На занятиях педагог использует различные упражнения и методики, с помощью которых дети учатся красиво и быстро писать.

Абрамцевская д.9 к.1, тел. 8-499-908-01-13
Ср. 15.30-17.20. Суб. 14.40-16.20 (7-8 лет)

Абрамцевская д.8а, тел. 8-499-200-99-00
Пн.чт. 16.30-17.20 (3-4 класс)

Английский язык для дошкольников

Абрамцевская д.8а, тел. 8-499-200-99-00
Вт.пт. 18.10-18.50 (5-6 лет)

Абрамцевская д.8а, тел. 8-499-200-99-00
Вт.чт. 17.35-18.20 (4-6 лет)

Челобитьевское ш, д.10 к.2, тел. 8-916-960-5331
Ср, пт. 16.30-17.15 (6-8 лет)

Английский язык для школьников

Абрамцевская д.8а, тел. 8-499-200-99-00 – вторник, пятница

Абрамцевская д.9 к.1, тел. 8-499-908-01-13 – понедельник, четверг

Челобитьевское шоссе, д.10 к.2, тел. 8-916-960-5331 – среда, пятница

Запись в группу подходящего уровня только после собеседования с преподавателем. Запись на собеседование – у администратора центра.

Китайский язык

Абрамцевская д.8а, тел. 8-499-200-99-00
Среда: 18.00-18.45
Суббота: 14.00-14.45 – группа 8-16 лет

Разговорный клуб английского языка

Абрамцевская д.8а, тел. 8-499-200-99-00
Суббота:
15.00-15.30 (дошкольники)
15.45-16.30 (младшие школьники)
16.45-17.30 (старшие школьники)

ТЕСТ НА ОЦЕНКУ УРОВНЯ ИНТЕЛЛЕКТА и креативности

Ниже представлены 10 картинок. Внимательно посмотрите на них и скажите, что же там изображено. Если ответ кажется чересчур очевидным, это лишний повод подумать подольше. Этот тест не содержит заведомо правильных или неправильных ответов. Показателем креативности выступает то, насколько далеки ваши ответы от самых предсказуемых и как много разноплановых вариантов вы смогли придумать.

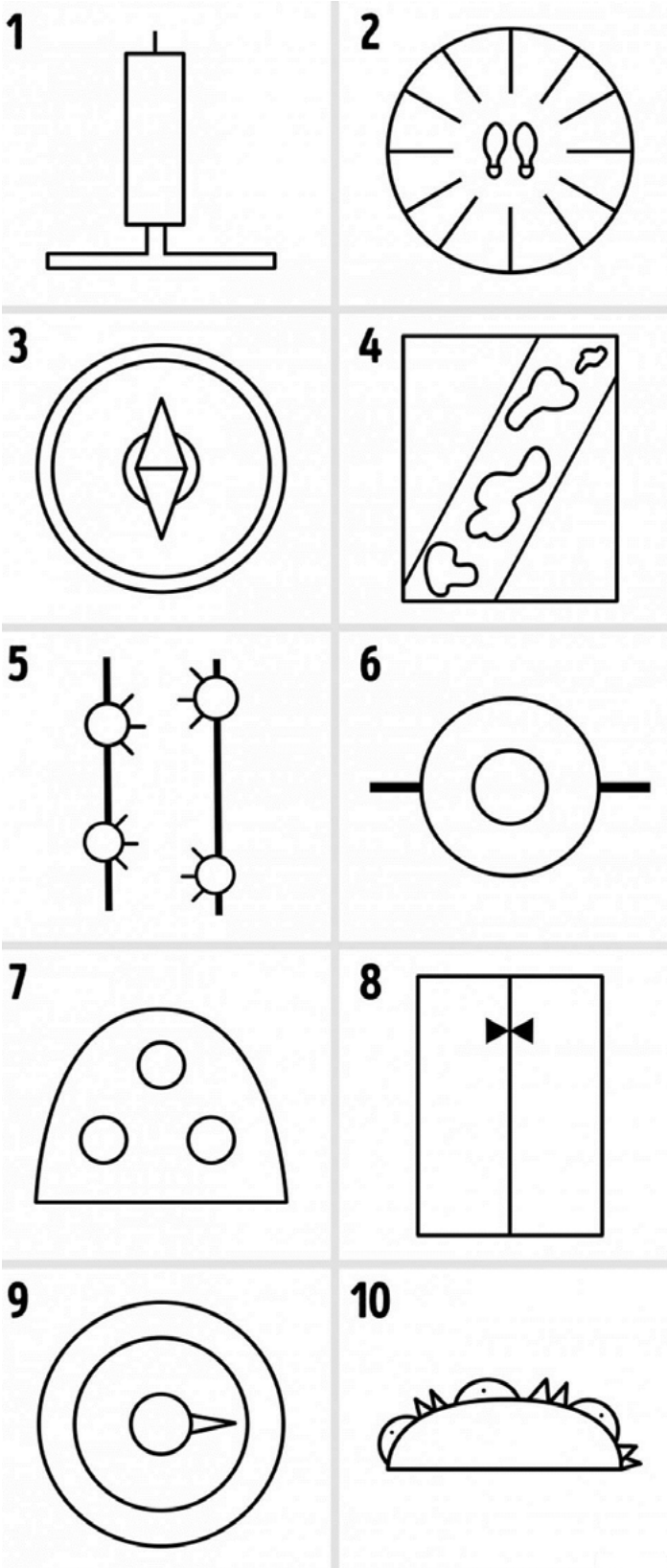

1. Обычный человек, возможно, увидит здесь свечу на подставке, но также это штопор, который застрял в пробке.

2. Думали, что это просто следы ног в круге? А другие видят, как парашютист летит на землю (вид снизу).

3. Это похоже на компас. Но нестандартный человек увидит здесь, как голодный птенец в гнезде зовет маму (вид сверху).

4. Напоминает лужи на дороге. Но на самом деле это жираф (вид из окна второго этажа).

5. На первый взгляд это не похоже вообще ни на что. А если представить, что это медведь слезает с дерева? Причем видно только лапы.

6. Увидели колесо автомобиля? Попробуйте теперь увидеть танцующего мексиканца в сомбреро (вид сверху).

7. Обычные люди видят здесь половину куска любительской колбасы или след от каблука. Но это еще и поезд, который выезжает из туннеля (вид спереди).

8. Думаете, что это просто мужская рубашка с галстуком-бабочкой? А некоторые считают, что незадачливого официанта зажало дверями лифта.

9. Автолюбители видят здесь спидометр, физики — барометр. А люди с нестандартным мышлением могут разглядеть снеговика (вид сверху).

10. Многие говорят, что «кто-то за чем-то прячется». Интереснее думать, что это бравые пограничники с собаками притаились за баррикадой.

Если для каждого изображения вы придумали:

1–2 варианта ответов: вы мыслите, как большинство людей. Или же вы не восприняли тест всерьез и с любопытством сразу перешли к ответам. Такой вариант засчитывается в вашу пользу, ведь любопытство тесно связано с креативностью.

3–5 вариантов ответов: если все ответы далеки друг от друга по смыслу, то вы мыслите нестандартно, творчески подходите к решению проблем и при желании способны свернуть горы!

6 и более вариантов ответов: ничто не устоит перед вашим упорством. Ваша креативность выше всяких похвал, а рамки и шаблоны буквально рассыпаются в прах при вашем приближении.

Психологический тест, чтобы узнать свое внутреннее состояние. Что первым вы увидели на картинке?

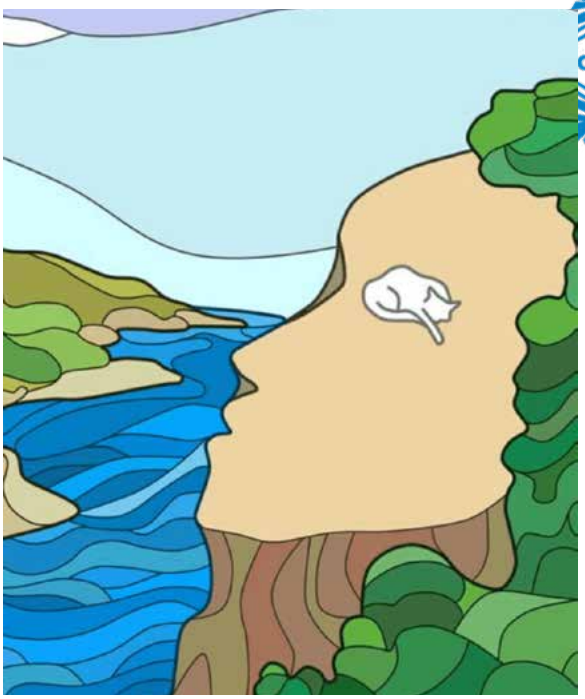

Утес.

Вы очень оптимистичный человек, способны быстро адаптироваться к изменениям и новой среде, легко находите общий язык с окружающими, поэтому вам не нравится находиться в одиночестве. Вы страстный человек, в вашей голове всегда тысячи новых идей.

Кошка.

Вы любите стабильность. Для вас психический и эмоциональный баланс — это синоним личностного развития. Вы отличаетесь ответственностью, всегда держите свое слово.

Лицо.

Вы очень креативный человек. Для вас самое важное в жизни — интуиция, мудрость, счастье и удовлетворение вашего неутомимого любопытства. В ваших глазах мир полон открытий! У вас отличный вкус и высокая восприимчивость к искусству, поэзии, музыке и литературе.

Выберите свою мандалу, чтобы выяснить, что для вас сейчас важнее всего

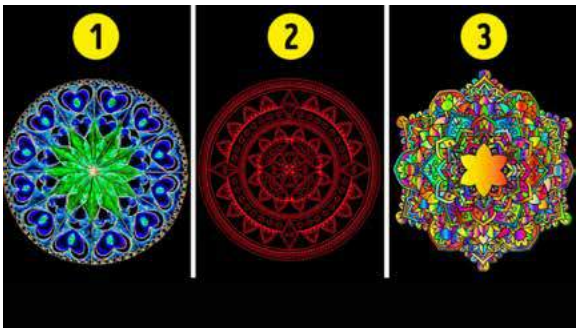

1. Вы нацелены на карьеру и успех. Наличие высокого статуса в обществе очень важно для вас. У вас есть определенные цели, и вы знаете, как их достичь.
2. Ваш приоритет — любовь. Вы больше сосредоточены на семье и друзьях. Людей, подобных вам, очень уважают в обществе за способность находить общий язык с другими.
3. Вы сосредоточены на саморазвитии. Такое отношение объединяет ваши внешние и внутренние проявления. Вы стараетесь слушать свое сердце и следовать его советам.

Какой у вас тип темперамента?

- **Вы ФЛЕГМАТИК, если ваш ответ-1111/1221/2121/2211**

  Вы неспешны, невозмутимы и спокойны. Окружающие воспринимают вас, как малоэмоционального человека. Вы очень исполнительный человек и компенсируете свою неспешность дисциплиной.

- **Вы ХОЛЕРИК, если Ваш ответ-1122/1112/1212/1222**

  Вы яркий, страстный и импульсивный. Ваше настроение может меняться несколько раз за пару часов. Вы очень эмоциональный человек, но плохо контролируете свои эмоции, поэтому быстро тратите свои силы.

- **Вы САНГВИНИК, если Ваш ответ-2122/1211/1121/2111**

  Вы активный, энергичный и уверенный человек. Вы в меру эмоциональный. Вы хорошо адаптируетесь к изменениям, легко справляетесь с неудачами и смело идёте вперёд.

- **Вы МЕЛАНХОЛИК, если Ваш ответ- 2222 / 2221 / 2112 / 2212**

  Вы очень ранимый, тревожный и закрытый человек. Часто вы пребываете в отчаянии. Вы очень впечатлительный человек, которого очень легко обидеть. Вы скорее выберите спокойный и тихий отдых, чем шумную вечеринку.

VODOLEYCAMP

Ждет нас Зимой

Зимняя смена Vodoleycamp

« Рождество с Маленьким Принцем»

ОТ 7 ДО 16 ЛЕТ

СТОИМОСТЬ - 25 500 РУБ.

Рождество – лучшее время, чтобы поверить в чудеса!
Ведь они ближе, чем кажутся :)

Приглашаем детей, готовых отправиться на поиски чуда!

В гости к ребятам уже летит Маленький Принц! Он поможет раскрыть все тайны волшебного леса. А ещё поделится секретами настоящей дружбы и любви.

Что нас ждет:

- Зимние игры на свежем воздухе;
- Командные и логические квесты;
- Постановка театра теней;
- Украшение имбирных пряников;
- Изготовление игрушек из фетра;
- Арт-терапия;
- Рождественские гадания;
- Игра «Тайный друг»;
- Дискотека;
- Мастер-класс по украшениям из эпоксидной смолы.

ОТЗЫВ УЧАСТНИКАЗИМНЕЙ СМЕНЫ 2023

«Ну что ж, зимняя смена подошла к концу. Честно, я очень благодарна этой смене, и это определенно большой опыт для меня! Мы провели невероятное расследование, прошли квесты, а в одном даже удалось поучаствовать как помощник вожатого)). Я безумно благодарна всем за эту смену. Она вышла прикольной, душевной и в принципе крутой!»

Юля Смирнова

СКИДКА

5%

- привел друга (нет в базе Водолея)
- семейная (два и более ребенка едут на смену)
- раннее бронирование (за 30 дней до смены)
- **Скидки суммируются**

VODOLEYCAMP

Ждет нас Весной

Весенние смены VodoleyCamp

«Короткометранка»

24 - 26 МАРТА

ОТ 7 ДО 16 ЛЕТ

СТОИМОСТЬ - *10 000 РУБ.*

Эту смену мы посвятим съёмкам короткометражного кино. Каждый участник выезда примет участие в создании фильма, выбрав интересную для себя роль - сценариста, режиссёра, оператора, костюмера, гримёра, музыкального постановщика или актёра. Роли можно даже совмещать!

Что нас ждет:

- Написание сценария;
- Актёрское мастерство;
- История развития кинематографа;
- Знакомство с разными жанрами;
- Создание короткометражного фильма.

«Infinity blade. Хранитель тайн.»

12 - 14 АПРЕЛЯ

ОТ 11 ДО 16 ЛЕТ

СТОИМОСТЬ - *12 000 РУБ.*

Участники смены отправятся в загадочный и волшебный мир фэнтези, который приготовил для них множество приключений и испытаний. Выезд с полноценным погружением в ролевую игру.

Что нас ждет:

- Сюжетная ролевая игра;
- Придумывание и отыгрыш своего персонажа;
- Стрельба из лука;
- Современный мечевой бой;
- Турниры и сражения;
- Праздники и обряды.

Наша база - образовательный центр команда, ГБПОУ Воробьёвы горы. Истринский район, поселок Гидроузла им. Куйбышева. 60 км от МКАД

Репертуар

МОСКОВСКОГО ЛИАНОЗОВСКОГО ТЕАТРА

ОГРАНИЗОВАННЫМ ГРУППАМ СКИДКИ! ПРИГЛАШАЕМ КЛАССЫ И ГРУППЫ ДЕТСКОГО САДА!

«ПРИКЛЮЧЕНИЯ МУФТЫ, ПОЛБОТИНКА И МОХОВОЙ БОРОДЫ» (4+)

11 ФЕВРАЛЯ (ВОСКРЕСЕНЬЕ) В 12.00

Это один из любимых спектаклей театра, который мы играем только зимой. А почему? А потому, что есть примета - как только из закромов театра мы достаем снег, на улице идет снег! Поэтому рекомендуем сходить на этот спектакль, пока холодно!

Очень снежная история по одноименной повести Эно Рауда для детей и их родителей. Старая любимая сказка.

Продолжительность 50 мин

«КАК БАБА ЯГА КОЩЕЙ ЖЕНИЛА» (5+)

18 ФЕВРАЛЯ (ВОСКРЕСЕНЬЕ) В 12.00 И В 14.00

Новый состав актеров в любимом спектакле! Новый Иван-Богатырь, и новый Домовой! Сказка- комедия для детей от 5 лет и их родителей по мотивам русских народных сказок. Спектакль- хит в течении 13 лет! Первая часть театрального сериала про Кощея и Бабу Ягу. Идеально для похода классом в театр.

Продолжительность 1 час 10 мин

Новогодний подарок от МЛТ и депутата Государственной Думы Ю. Н. Дрожжиной для жителей СВАО!

Гастроли Российско-Датского театра «Диалог» (г. Копенгаген) в Москве

6 декабря в 17.00

А. Арбузов «Старомодная комедия» (14+)

Вход бесплатный после обязательного предварительного бронирования мест по телефону +7(499)908-01-13

Продолжительность спектакля 1 час 15 мин

Приглашаем на спектакль! 10 декабря в 19.00

На площадке МЛТ проходит закрытие Всероссийского фестиваля самодеятельных театров Всероссийского Общества Слепых «Пространство равных возможностей»

Спектакль «СВОИ СОБАКИ ГРЫЗУТСЯ, ЧУЖАЯ НЕ ПРИСТАВАЙ» народного коллектива театра-студии «Комедианты» (г. Ярославль) по пьесе А.Н. Островского. (Лауреат первой премии фестиваля в номинации - драматические театры)

Вход бесплатный после обязательного предварительного бронирования мест по телефону +7(499)901-01-13

Новогодние елки в Московском Лианозовском театре!

С 20 ДЕКАБРЯ ПО 4 ЯНВАРЯ!

Классам и организованным группам скидки!
Спектакли в будни и в выходные дни, все подробности у администраторов театра +7(499)908-01-13

НОВОЕ НОВОГОДНЕЕ ШОУ ДЛЯ ДЕТЕЙ ОТ 5 ДО 12 ЛЕТ «КУКАРЕКУ-НОВЫЙ ГОД!»

С 24 ДЕКАБРЯ ПО 4 ЯНВАРЯ

НОВОГОДНЕЕ ПРЕДСТАВЛЕНИЕ ДЛЯ МАЛЫШЕЙ ОТ 2 ДО 4 ЛЕТ «КАК СНЕГОВИК ДЕДА МОРОЗА ИСКАЛ»

Наши постоянные жители Волшебного леса, Леший с Кикиморой, Заяц со Снеговиком, и Избушка на курьих ножках с Избушатами уже знают, что накануне нового года обязательно что-нибудь произойдёт интересное! Лес то Волшебный! То мешок украдут у деда Мороза, то целую Снегурочку, то дед Мороз на себя не похож, а как-то раз вообще, эпидемия в лесу приключилась - у всех ноги куриные! И кто только не забредал в наш Волшебный лес за эти годы, и Лиса Алиса с Котом Базилио, и Шапокляк, Кот в Сапогах с Колобком, и Индейцы с Пиратами, и Снежный человек. Но, к счастью, всегда все приключения заканчиваются замечательно! Много шуток и юмора, песен и танцев, фокусы и элементы циркового искусства, непременный сюрприз- подарок от Деда Мороза в конце – все это в новом ежегодном новогоднем шоу Московского Лианозовского театра.

ОТЗЫВЫ ПОБЫВАВШИХ В ВОЛШЕБНОМ ЛЕСУ

«Сегодня со своей пятилетней дочкой были на спектакле «Приключения Деда Мороза». Спектакль интересный, очень динамичный... Дочка пришла домой очень веселая, воодушевленная, долго дома делилась впечатлениями с папой, бабушками и дедушками. Очень понравилось то, что юмор был понятен и взрослым, и детям. Спасибо большое за подаренную СКАЗКУ!» **Ирина**

ОТЗЫВЫ ПОБЫВАВШИХ В ВОЛШЕБНОМ ЛЕСУ С МАЛЫШАМИ

«Сегодня с ребенком 3,3 года были в Гостах у Деда Мороза.

Это его первое знакомство с театром. Представление сказать, что очень понравилось, ничего не сказать!!! Ребенок в восторге!!! Обязательно еще приедем на спектакль.» **Алла**

Приглашаем на новогодние мастер-классы:

2-е декабря с 12:00 до 14:30 (от 7 лет)

«Новогодние фигурки» (объёмные фигурки, которые можно сделать как подсвечник, фигурку под ёлку или игрушку на ёлку)

Стоимость 2500 руб.

9-е декабря с 12:00 до 14:00 (от 5 лет)

Набор «кружевных» ёлочных игрушек.

Стоимость 2000 руб.

Приглашаем на мастер-класс!

Зимние валяные брошки «Белочка» и «Лисичка» (от 7 лет)

16 декабря с 15.00-16.30

Стоимость: 1500 руб.

Адреса и телефоны центров детского и юношеского творчества «Водолей»

- *ул. Абрамцевская, д.8а 8 (499)200-99-00 (метро Алтуфьево)*
- *ул. Абрамцевская, д.9 к.1 8(499) 908-01-13 (метро Алтуфьево)*
- *ул. Абрамцевская, д.16б 8(499) 200-99-00 (метро Алтуфьево)*
- *Челобитьевское шоссе, д.10 к.2 8(916) 960-53-31 (метро Алтуфьево)*

Издатель: РДПМОО «Водолей»
Старт проекта: 02.2017г.
Периодичность: 1 раз в 2 месяца
Розничная цена: бесплатно
Тираж: 800 экз.
Распространение: г. Москва
Главный редактор: Градова Е.А.
Верстка и дизайн: Фадеева В.В.

Детский центр «Водолей»
clubvodoley.ru
8 499 200 99 00, 8 499 908 01 13
vk.com/vodoley_club_ru
Telegram - Clubvodoley

Выездные проекты
Vodoley Camp
vodoleycamp.ru
8 (499) 200 99 00
8 (977) 910 06 91
8 (499) 908 01 13
vk.com/lagervodoley

Московский Лианозовский театр
Ул.Абрамцевская д.9 к.1,
8 (499) 908 01 13
lia-teatr.ru