№32 | ОКТЯБРЬ | 2021

ПЕРИОДИЧЕСКОЕ ИЗДАНИЕ ИННОВАЦИОННОГО ЦЕНТРА

ВОДОЛЕЙ

2 Новости

6-11 Наши педагоги

12-13 Мы за спорт! Спортивные студии Водолея

14-16 VODOLEYCAMP — вспоминаем лето

17 Нас ждут новые смены

19 Приглашаем в Лианозовский театр

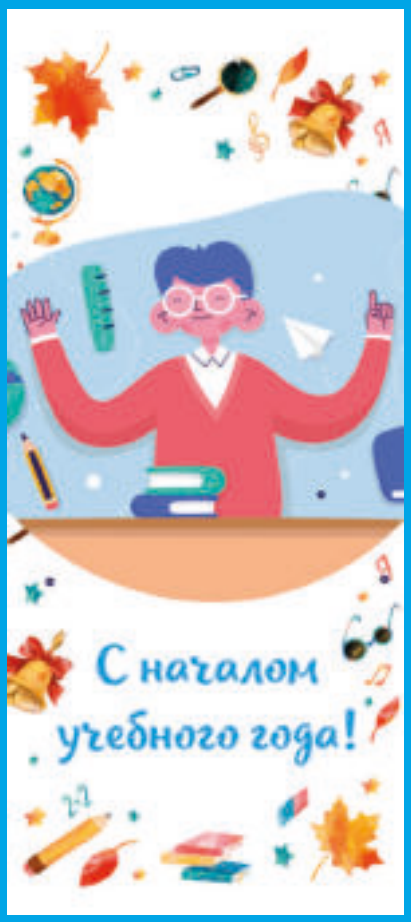

Поздравляем

С Днем учителя! Мы поздравляем вас, наших любимых учителей— замечательных людей, которые посвятили своей работе всю свою жизнь, подарили нам не только знания, но и свою любовь. Ваша работа — это не просто труд, это самое настоящее призвание, к которому нужно подходить только с открытым сердцем и всей добротой души. Спасибо вам за ваше душевное тепло, за мудрость, за честность и огромное терпение. Желаем вам счастья и здоровья, неугасаемого пыла и страсти в вашей работе, чтобы вы воспитали еще не одно достойное, умное и образованное поколение.

Наши новости

9 сентября 17.00-19.00
Метро ВДНХ, ул. Бориса Галушкина 21-25. Программа «Я шагаю по Москве» -Торжественный запуск Фонтана с мишками - Концертная программа - Мастер-класс по лепке от ИЗО студии «АНИМА»

11 сентября, 11.30-14.00
Метро Алтуфьево, Каток с искусственным льдом (напротив Алтуфьевского шоссе д.97к1)
13.00 – мастер-класс по современному мечевому бою

11 сентября 15.00-17.00
Метро ВДНХ, Ракетный бульвар. Праздник «С Днём рождения, Москва!» - Мастер-класс от ИЗО-студии «АНИМА», рисунок «Мой любимый питомец» - Аниматоры, конкурсы, танцевальный флешмоб

Программа лояльности на 2021-2022 учебный год

- ***Попробуй*** *— пробное занятие бесплатно! Уточняйте список студий у администратора своего центра.*
- ***Честный отзыв*** *— скидка 5% на месяц за отзыв в Яндекс.Картах*
- ***Приведи друга*** *— скидка 10% на месяц занятий в любой студии для тех, кто привел нового клиента*
- ***Социальные сети*** *— скидка 5% на месяц при записи в новую студию по промокоду из социальных сетей*

Дополнительно в центрах Северный и Проспект Мира:

- ***Семейная*** *— скидка 5% для двух детей из одной семьи*

Слово директора

Детскому центру «Водолей» в этом учебном году исполняется уже 29 лет!!

И все эти годы я лично общаюсь с каждым преподавателем, тренером и мастером, которые хотят стать частью нашей команды. Поэтому в «Водолее» нет случайных людей, каждый из нас талантливый и увлеченный педагог.

Проведя много лет в учительской среде, я вижу, как важна личность самого человека для всего процесса обучения. Необходимые и полезные для преподавания черты характера, привычки, образ поведения – все это берется из обычной жизни, занятий человека вне кабинета и образа учителя.

Поэтому в этом выпуске журнала, в начале нового учебного года, я хочу поближе познакомить вас с педагогами Детского центра «Водолей». На страницах 6-11 читайте небольшие интервью, которые раскроют личность каждого с неожиданной и интересной стороны.

Кстати, моя профессия по первому образованию – учитель географии и биологии :) по второму – детский клинический психолог... Я ученик и учитель Школы Самоопределения Александра Наумовича Тубельского...

В нашей семье дружно живут бостон терьер Зефир и кот Сеня))

Градова Елена Александровна
генеральный директор
РДПМОО «Водолей»

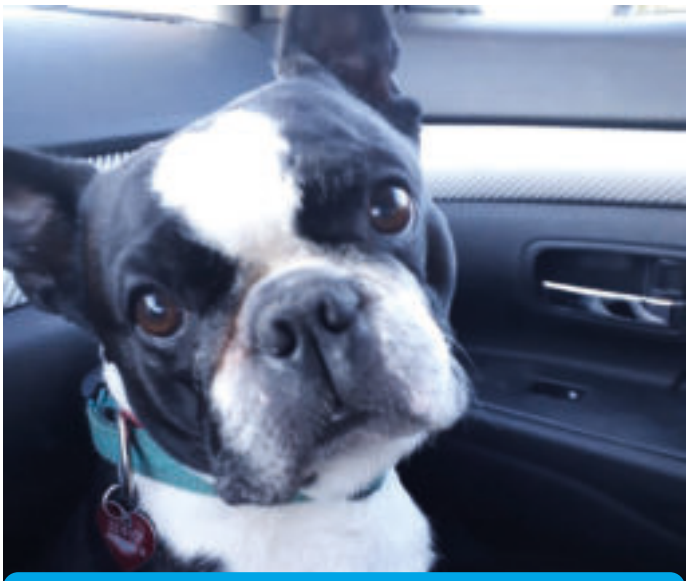

Бостон-терьер
Зефир

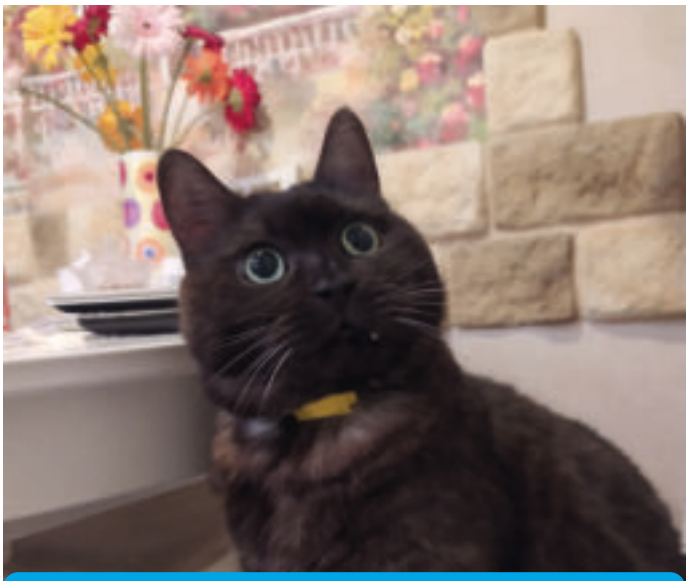

Кот
Сеня

Самое важное в обучении — учитель

Автор статьи: Градова А.С.
логопед-дефектолог

Я верю, что каждый ребенок особенный, у него есть свой талант и предназначение. И задача педагога – мягко и безопасно помочь ему в процессе взросления. Дать ребенку чувство его личной значимости, ощущение, что о нем заботятся, думают, уважают и хотят помочь стать счастливым. Предлагаю забыть цитату про то, что маленький человек – это сосуд, который надо наполнить и выучить новую :) О том, что ребенок – это огонь, который нужно зажечь. И это под силу не каждому взрослому.

С того момента, как ребенок делает свой первый шаг, он начинает сравнивать себя с тем, кто находится рядом, кто о нем заботится и воспитывает. Личность значимых взрослых играет большую роль в формировании его собственного Я! И с какого-то момента учитель становится значимым взрослым, рядом с которым ребенок проводит много времени.

Да, не все педагоги оставляют в нашей детской части жизни положительный след. Но вспомните тех, кто вызывал желание быть похожими на него, быть таким же умными, настойчивыми и чтобы все дела получались так же легко! Правильный преподаватель имеет большой авторитет в глазах ребенка, причем в любом возрасте. И можно сказать, что для подростка личность его учителя играет даже большую роль, чем для дошкольника, например. Подросток обучается уже более осознанно и для него важно видеть во взрослом человеке старшего друга, на которого хочется равняться.

Хорошие результаты обучения, интерес детей к самому процессу, воспитание чувства уважения к другим людям - все это достигается, в первую очередь, через влияние индивидуальности учителя на своих учеников. Поэтому, личность преподавателя это несомненный залог безопасности и эффективности обучения.

Честность, активность, доброта, справедливость, увлеченность делом – основные качества, которые мы ценим и поддерживаем в команде педагогов Детского центра «Водолей». Работая рядом друг с другом много лет, каждый из нас учится положительным качествам коллег и вместе мы становимся лучше и сильнее :) Вперед, в новый учебный год!

Студия юного журналиста:

учимся писать, снимать, смотреть и думать как журналист

Хотите прочитать статью своего ребенка в этом журнале? Творческую рецензию, настоящее интервью или новостную заметку? И чтобы ребенок почувствовал себя настоящим журналистом, у которого есть своя аудитория и публикации в прессе? Тогда мы ждем его в нашей Студии юного журналиста!

В течение года мы будем публиковать заметки в журнале «Водолей». Это самая приятная часть наших занятий, она дает много положительных эмоций и поддерживает интерес к журналистике! Наш журнал «Водолей» выходит 6-7 раз в год с 2017 года, тиражом 1500 экземпляров, его читают жители северо-восточного округа города Москвы.

Как нужно писать, чтобы текст прочитали до конца сотни людей? Мы научимся выбирать тему, структурировать, писать и редактировать: от коротких заметок до репортажей. Если ребенку сложно даются сочинения – он сможет подтянуть свои навыки. А если он уже пишет больше, чем сверстники – ему тем более будут полезны занятия в студии, так как он сможет совершенствоваться под руководством опытного специалиста.

Журналистика – это одновременно и творческая и техническая профессия. Кроме написания текстов мы научимся снимать хорошие фотографии. Этот навык обязательно нужен, чтобы дополнить свою заметку на странице журнала. Поэтому, если ребенку нравится снимать на телефон и у него это получается – мы поможем развить талант. Научимся правильно выстраивать кадр, свет, узнаем про особенности репортажной съемки.

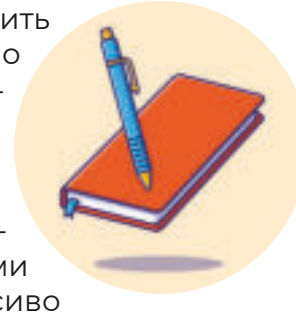

Ну и самое главное: журналист должен обладать развитыми коммуникативными навыками, правильно и красиво говорить. Этому тоже можно и нужно учиться! Тут в ход идут правильные вопросы, постоянная практика с речью, любимые скороговорки и психологические тренинги. Все это мы тоже есть в программе курса.

Наши занятия будут состоять из полезных лекций и большой практической части. Впереди нас ждет много творческих домашних заданий – будем читать, думать, писать, снимать, рисовать, чертить. Мы продумали и сделали группы для двух возрастов, чтобы задания соответствовали возрастным особенностям и увлекали ребенка. Берите блокнот и ручку! Ждем в студии юного журналиста!

Занятия проходят в центре по адресу: ул.Абрамцевская 16 Б

Вторник
17.00-18.00 (6-10 лет)
18.00-19.30 (от 11 лет)
Стоимость:
4 занятия / 3000р.

НАШИ **ПЕДАГОГИ**

Вкус к жизни — это важно! Интересные факты о наших педагогах.

Самсонова Анна Александровна

Творческая мастерская «АНИМА» - Челобитьевское ш.10к2

• Так сложилось, и в этом мне очень повезло, что **моя работа связана с моим увлечением**! С детства я точно знала, что стану художником, так как очень любила рисовать! Сейчас заканчиваю Художественную Академию и сама преподаю живопись детям. И в свободное время сама активно ею занимаюсь - пишу портреты, пейзажи, сочиняю сюжетные композиции, пробую новые материалы и техники.

• Своими достижениями считаю свои творческие победы!

• Мои родители живут в деревне и отец очень любит сельское хозяйство: разводит кур, гусей, овец и поросят, а **дома живут три кота и собака** :)

Миронова Инна Александровна

Подготовка к школе «Умка» - Челобитьевское ш.10к2

• В свободное от работы время я **увлекаюсь спортом**, обожаю читать, постоянно учусь, люблю путешествовать на машине по России.

• У меня есть **две величественные кошки**. Они сестренки. Бася и Груша породы Мейн-Кун.

• Мое главное достижение – **увлечение профессией**. Я лауреат конкурса «Грант Москвы» за 2003 год, победитель конкурса «Грант Москвы» за 2012 год, победитель Всероссийского конкурса «Приоритетный национальный проект Образование» за 2014 год.

• Мои необычные поступки или путешествия? Необычные поступки кроются в обычных ситуациях. Я не оставлю без внимания самых родных и близких людей. Мне очень запомнились путешествия по Карелии, Золотому кольцу. А зацепило меня западное побережье Крыма. Где бы я не была, каждый год отдыхаю по-настоящему только в одном месте в Заозерном, что в 10 км от Евпатории.

• Мой жизненный девиз: **ДОРОГУ ПОКОРЯЕТ ИДУЩИЙ**

Мир прекрасен, каждое мгновение жизни - дар, который необходимо беречь... Главное правило жизни - ценить то, что имеешь...

Пилявский Дмитрий Александрович

Айкидо - Проспект мира д.180, ул.Абрамцевская 9к1

• Основной вид моей деятельности - **реклама**, в разных её проявлениях, от разработки дизайна до конечного воплощения.

• Единоборствами я начал заниматься с детства. Класса с 3-го я занимался греко-римской (классической) борьбой в прекрасной динамовской школе. Всё было очень серьёзно, занятия проходили 6 раз в неделю, а в зал нас пускали по предъявлению дневников! С плохой успеваемостью или поведением к тренировкам не допускали. Так же я занимался самбо, дзюдо, каратэ, тхэквондо, был рукопашный бой в ВШМ, потом Красная Армия. По возвращении из армии захотелось больше философии, гармоничного развития тела и духа, и поиски привели меня в Айкидо, чем по сей день и занимаюсь сам и, с удовольствием, передаю весь накопленный опыт и знания другим. Помимо боевых единоборств увлекаюсь экстремальными видами спорта. Мотоцикл, сёрфинг, яхтинг, сноуборд, лыжи. Порой, для снятия стресса, роскошно поскользить на лыжах в лесу в одиночестве! Еще у меня есть музыкальное образование по классу трубы, сейчас решил восстановить навыки и снова начал заниматься.

• Люблю животных, дома **две собаки, две кошки**, до недавнего времени были две чудесные крысы и все дружат друг с другом, хоть и весьма различаются по характерам.

• О моих достижениях пусть судят другие, я просто живу в удовольствие, занимаюсь любимым делом (наверное, точнее будет сказать, любимыми делами).

• Мне нравится присказка, что Д**ОСТАТОЧНО ОДИН РАЗ УСТРОИТЬСЯ НА РАБОТУ, КОТОРУЮ ЛЮБИШЬ, ЧТОБЫ ДАЛЬШЕ НИКОГДА НЕ РАБОТАТЬ))**

Кузьмичев Александр Владимирович

Шахматы - ул.Абрамцевская 8а

• Свободное время я провожу с семьёй, ходим гулять в Ботанический парк, катаемся на велосипедах, бегаем на Свибловскому парку пока тепло, а с наступлением холодов хожу в фитнесс центр))

• У меня живет **собака** – немецкий шпиц.

• **Моими достижениями я считаю своих учеников!**

- Хармунова Надежда. Международный гроссмейстер, была чемпионкой России среди девушек до 18 лет, призёром первенства Европы и первенства Мира до 12 и 14 лет.

- Павлов Сергей. Международный мастер, чемпион Украины среди мужчин, победитель международного турнира Аэрофлот.

- Егоров Айыына. Призёр первенства России среди девушек до 16 лет.

- Полозова Марина. Призёр первенства России среди девушек до 14 лет.

- Бурмистрова Алёна. Победительница Международных игр «Дети Азии».

• Самое необычное и запоминающееся путешествие - **смена места жительства из столицы республики Саха в столицу России**! А еще поездка на первенство Мира в Бразилию в 2012г

• Мой девиз – **НУЖНО НАУЧИТЬСЯ ЦЕНИТЬ ТО, ЧТО ЕСТЬ СЕЙЧАС, ИНАЧЕ НАСТАНЕТ ВРЕМЯ, КОГДА НАЧНЕШЬ ЦЕНИТЬ ТО, ЧТО БЫЛО**

Шергин Дмитрий Александрович

Современный мечевой бой — ул. Абрамцевская 9к1, Проспект Мира д.180
Столярная мастерская — ул. Абрамцевская 8а, Проспект Мира д.180
Студия игры на гитаре «Серебряные струны» — Проспект Мира д.180

• Помимо работы я увлекаюсь **музыкой и поэзией**. Еще я часто хожу в походы на байдарках, организовываю и просто играю в исторические реконструкции (особенно люблю тему раннего Средневековья). Недавно получил квалификацию судьи по современному мечевому бою. Внутри себя я очень скромный человек, но внешне – активный и разносторонний.
• Дома у меня живут прелестный хомячок Буся, рыбки и попугайчик Кеша.
• Своими достижениями я считаю свою помощь миру добрыми поступками. Творить добро несмотря ни на что - высшее достижение! Никогда не брошу друга в беде.. Да и любому человеку всегда постараюсь помочь.
• Про путешествия. Спонтанные походы в места, где нет связи и людей - вот действительно интересный опыт. Горы, реки, пещеры и леса – мои любимые места. Люблю путешествовать и сплавляться в компании таких же экстремалов.
• **Мой рецепт счастья – улыбка :)** А жизненный девиз: **ЖИЗНЬ – ШАНС, ВОСПОЛЬЗУЙТЕСЬ ИМ!**

Есаулова Анна Ильинична

Акробатический рок-н-ролл – ул.Абрамцевская 9к1

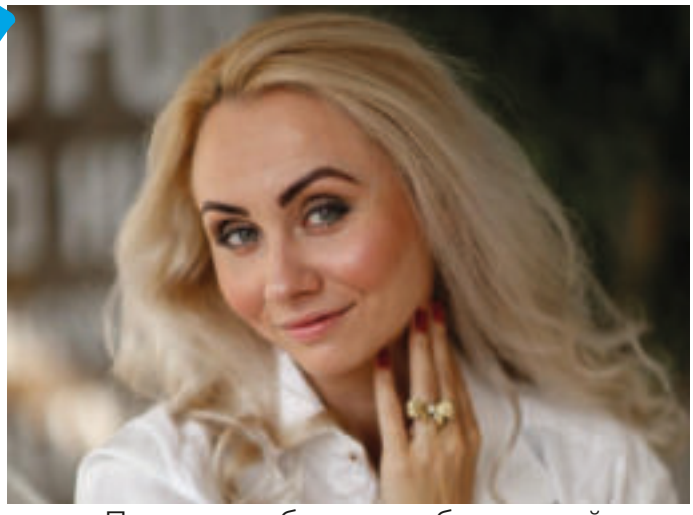

• Помимо работы я люблю, дизайн, читаю много книг и стихов, занимаюсь флористикой. Я очень много путешествую в необычные места, маршрут планирую заранее, так как не склонна к спонтанным поступкам.
• Главное достижение – это воспитание чемпионов и призеров мира и Европы!
• Мой основной девиз по жизни – НИКОГДА НЕ СДАВАЙСЯ! А еще - хочешь иметь то, что никогда не имел, делай то, чего никогда не делал.
• Хочу поделиться с вами стихотворением Александра Фета

Морская даль во мгле туманной;
Там парус тонет, как в дыму,
А волны в злобе постоянной
Бегут к прибрежью моему.
Из них одной, избранной мною,
Навстречу пристально гляжу
И за грядой ее крутою
До камня влажного слежу.
К ней чайка плавная спустилась,-
Не дрогнет острое крыло.
Но вот громада докатилась,
Тяжело весна, как стекло;
Плеснула в каменную стену,
Вот звонко грянет на плиту -
А уж подкинутую пену
Разбрызнул ветер на лету.

Резвушкина Валерия Анатольевна

Студия керамики – ул.Абрамцевская 8а

• Помимо преподавания керамики, я много леплю для себя. Еще увлекаюсь рисованием, фотографией и новой кинологией. Этим летом впервые попробовала свои силы в роли вожатой в нашем лагере VodoleyCamp :) Незабываемый и приятный опыт, если честно.

• У меня двое домашних животных: **кошка и собака.** Порода у кота Флиппера дворовая, мы забрали его из приюта. А Шегги - вельш-корги пемброк. Оба имеют непростой и упрямый характер, но за это я их и люблю.

• Одним из моих значительных достижений, считаю **поступление на бюджет в МГХПА им. Строганова**. Я долго и упорно к этому шла, пробовала пройти вступительные экзамены несколько лет подряд. В итоге это пошло только на пользу, и я очень сильно прокачала свой навык лепки и рисования! Сейчас учусь уже на 4 курсе, на кафедре Художественной керамики.

• Пару раз я ездила автостопом с друзьями по Краснодарскому краю и в Крым. Жили в палатке, готовили еду на костре. Увлекательно путешествовать без четкого плана, знакомиться с новыми людьми и ночевать в разных местах, лишь спальник и палатка каждую ночь неизменны.

• Главными правилами в жизни я считаю две вещи. **Первое – никогда не сдавайся! И ОТНОСИСЬ К ОКРУЖАЮЩИМ ТАК, КАК ХОЧЕШЬ, ЧТОБЫ ОТНОСИЛИСЬ К ТЕБЕ.**

Фомичева Ольга Владимировна

Танцевальный коллектив «Созвездие» - ул.Абрамцевская 9к1, Челобитьевское ш.10к2

• Я очень люблю путешествовать на автомобиле со своей семьей по нашей необъятной Родине! Обожаю велопрогулки, катаюсь на горных лыжах. Мне больше по душе активный отдых, чем просто валяться на пляже или на диване.

• Дома у меня живет д**жунгарский хомячок и рыбки**.

• Главными достижениями я считаю важные моменты в моей творческой деятельности и моего любимого танцевального коллектива «СОЗВЕЗДИЕ»! Это конкурсы и фестивали, где дети получают высшую награду за свой труд, упорство и творчество! Особенно интересны выезды на конкурсы в другие города! Это море эмоций и приключений! В следующем году «СОЗВЕЗДИЮ» исполнится уже 15 лет! Все эти годы я являюсь руководителем и хореографом нашего танцевального коллектива, вкладываю в это дело много

сил, времени и любви. Многие девочки занимаются танцами из года в год, растут буквально на моих глазах и это тоже очень трогательный момент.

• Мой девиз: **ПУСТЬ СТАНЕТ НЕВОЗМОЖНОЕ ВОЗМОЖНЫМ!** Пусть станет близким то, что далеко! И пусть все то, что было очень сложным, решается красиво и легко!

Александр Владимирович Таттари

Актер театра и кино, режиссер — педагог.

Руководитель Центра Театрального Искусства - театральные студии для детей и взрослых, студии мюзикла и сценической речи. ул.Абрамцевская 9к1

• Я очень **люблю путешествовать**, люблю готовить, посещать музеи и художественные галереи, хожу в театры. Считаю, что насмотренность — очень важное качество для творческого человека.

• У меня есть замечательная, очень умная **собака Черри**, 6 килограмм чистого золота. Ей уже почти 13 лет. Она йоркширский терьер, котопес и суровый бармалей, наша любимица.

• Прежде всего **мои достижения — это моя семья**. Моя жена, дочь. Я мечтал стать актером — стал. Хотел творить самостоятельно, ставить спектакли — я делаю это.

• Одно из главных моих достижений — Центр Театрального Искусства, который я создал, все-таки 200 человек в год занимается... И дети и взрослые с удовольствием бегут на занятия. Конечно, своими достижениями я также считаю своих учеников. Всех, не только тех, кто стал актером, а есть и такие, уже закончившие Вузы, служат в театрах и все равно иногда приходят ко мне пообщаться. Это очень приятно.

• Необычные поступки или путешествия? Я очень люблю Доминикану. Однажды, в мой день рождения, мы с женой решили доплыть на маленькой лодочке до острова Саона. Чуть не перевернулись посреди Карибского моря, но, к счастью, капитан справился с управлением!

• Могу поделиться изречением незабвенной Фаины Раневской — Получаю письма: «Помогите стать актером». Отвечаю: «Бог поможет!». Так же, могу поделиться энергией и знаниями на своих занятиях :)

Дрябкова Анна Павловна

«Ступеньки развития», индивидуальные занятия с логопедом – ул.Абрамцевская 8а

• Помимо работы я люблю узнавать много нового, люблю учиться! В течение года обязательно прохожу разные курсы и семинары в области логопедии, дефектологии. Это моя профессия, которая мне искренне интересна уже много лет и я развиваюсь в ней постоянно.

• Я люблю свой загородный дом, и когда ко мне приезжают друзья. Когда там все цветет и растет, можно собирать урожай :)

• Еще мне нравится путешествовать со своей семьей. В этом плане я абсолютный консерватор и мне точно не нужен экстрим, или какой-то запредельный адреналин. Мне нужно, чтобы все спланировано, стабильно, красиво и безопасно!

• У меня есть домашние животные - **джек-рассел-терьер Бетти, кот шотландский Мурзик** и теперь с нами живет **котенок Сёмен Семёныч**.

• Мой девиз – **всегда идти вперед и не сдаваться!**

Асмус Мария Аркадьевна и Лылов Александр Иванович

Вокальная студия «Алфавит» - ул.Абрамцевская 8а, Проспект Мира д.180, ул.Абрамцевская 9к1

В следующем году исполняется 30 лет их счастливому семейному и творческому союзу!

· Мы познакомились в 1992 году в городе Горький, оба учились там в консерватории. Через несколько лет Саша получил специальность «хоровое дирижирование», а я закончила учебу по специальности «фортепиано».

· Наш брак начался в том же году, а творческий союз на год позже, в 1993. **С тех пор мы все время работаем вместе!** Я рада, что у нас с Сашей с самого начала сложился очень крепкий и плодотворный дуэт, и с годами мы становимся только ближе друг к другу. Не могу четко сказать, кто главный в нашей семье – мы вместе принимаем важные решения, но у Саши сильнее развита интуиция.

· Наши достижения связаны с музыкой, с творчеством. Мы создавали и принимали участие в самых разных музыкальных проектах, научили петь множество детей и взрослых. Для музыканта важно на своём пути встретить «мэтра-педагога», реализовать свои планы, а мы прошли от работы с самодеятельными коллективами до Кремлевского дворца съездов. Поработали со звёздами и интересными творческими людьми. Наш сын Юра – пианист, он закончил музыкальную школу имени И.О.Дунаевского. В детстве пел в наших вокальных коллективах, продолжает музицировать и немного сочинять музыку на гитаре. Уже в институте играл на гитаре в ансамбле педагогов Высшей школы экономики (НИУ ВШЭ).

Сулоев Владислав Дмитриевич

Студия огня и света – ул.Абрамцевская 9к1

· **Мое основное увлечение это фаер-шоу**, я занимаюсь им с 14 лет и это дело, через которое я могу себя полностью выразить! Еще люблю экстремальные виды спорта и все, что с ними связано, например, агрессивные трюковые ролики, паркур, прокатиться на скейтборде по городу, мотокросс. Мой отец байкер и это у меня в крови :)

· К достижениям я отнесу **свою собственную студию фаер-шоу**, которая называется «Echo» (Эхо) и работает уже 3 года! Это моя личная педагогическая победа. Когда я открывался, был свято уверен, что долго не продержусь, а в итоге все отлично. Еще, когда я учился в школе, то часто ездил на разные официальные мероприятия по центральному округу и выступал там с огненными номерами, в итоге все знали и лично меня, и мою школу. Которую я вывел на меж-

дународный уровень, потому что занимался капоэйрой вместе с бразильцами и перенимал у них некоторый опыт.

· У меня живут **две кошки, кот и теперь еще трое котят,** которым я сейчас ищу хорошие руки.

· Девиз - **будь самим собой и играй свою роль, потому что она не занята**!

Наши СПОРТИВНЫЕ СТУДИИ

Приглашаем мальчиков и девочек в наши спортивные студии!
Ваш ребенок сможет найти себе занятие по душе и с подходящей физической нагрузкой.
Каждая программа учитывает особенности детской физиологии и психологии, а занятия проводят опытные тренеры.
На протяжении учебного года воспитанники каждой студии принимают участие в турнирах, соревнованиях и чемпионатах, от районного до международного уровня. И занимают там призовые места :)

ШАХМАТЫ

Отличная гимнастика для ума. Игра делает мышление ребенка более конструктивным, учит сначала анализировать любую ситуацию, а затем взвешенно принимать самостоятельные решения и добиваться результатов. Начинаем с изучения шахматных фигур и решения задач, потом игры с соперником и участие в турнирах.

Занятия проходят в центрах:

- ***ПРОСПЕКТ МИРА Д.180***
- ***УЛ.АБРАМЦЕВСКАЯ Д.8А***
- ***ЧЕЛОБИТЬЕВСКОЕ ШОССЕ Д.10К2***

СОВРЕМЕННЫЙ МЕЧЕВОЙ БОЙ

Имитируем сражения витязей в современном спортивном переложении! Современный мечевой бой – вид единоборств, придуманный в России. Это поединки и групповые бои на мягких мечах и в защитной экипировке. Тренировки дадут прирост силы, выносливости, ловкости и координации движений. Мы поможем направить детскую энергию в конструктивное русло.

Занятия проходят в центрах:

- ***ПРОСПЕКТ МИРА Д.180***
- ***УЛ.АБРАМЦЕВСКАЯ Д.9К1***

СТУДИЯ ОГНЯ И СВЕТА

Самовыражение через сложный, но впечатляющий вид искусства – фаер-шоу! Благодаря спортивной и танцевальной подготовке, отточенным трюкам и чуткому наставничеству, ребенок сможет выразить на сцене абсолютно любую эмоцию. Занятия дают отличную физическую нагрузку и тренируют координацию движений. Мы используем только безопасный светодиодный реквизит.

Занятия проходят в центрах:

- ***УЛ.АБРАМЦЕВСКАЯ Д.9К1***

АКРОБАТИЧЕСКИЙ РОК-Н-РОЛЛ

Уникальное сочетание спорта, гимнастики и танца. Сначала укрепление мышц, растяжка, несложные танцевальные связки, далее – акробатические элементы и трюки, постановка танцевальных номеров. Это парный танец, в котором важно уметь работать с партнером. Ребенок разовьет выносливость и координацию движений, получит отличную физическую нагрузку и навык выступления на публике.

Занятия проходят в центрах:

УЛ.АБРАМЦЕВСКАЯ Д.9К1

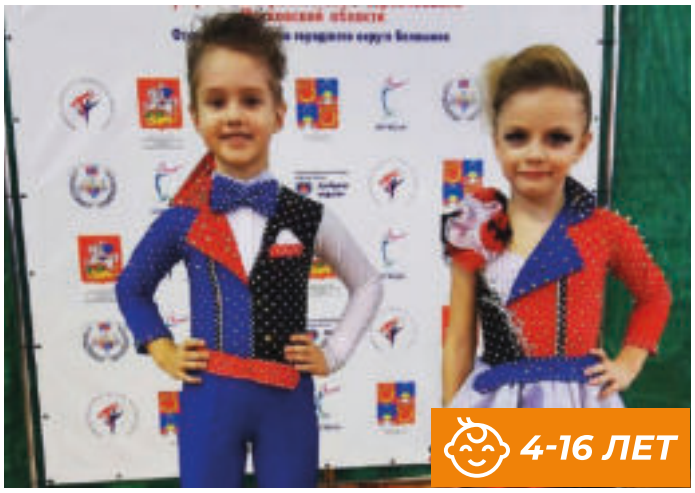

АЙКИДО

Умение отразить атаку, используя силу противника – одно из основных отличий айкидо от других восточных единоборств. Дети познакомятся с биомеханикой тела, укрепят осанку, разовьют силу и выносливость, гибкость, научатся правильно падать. Тренировки воспитывают в ребёнке лидерские качества, стремление двигаться вперёд, адекватную реакцию в стрессовых ситуациях, уважение к старшим и друг к другу, неконфликтность и контроль над собственной силой.

Занятия проходят в центрах:

ПРОСПЕКТ МИРА Д.180

УЛ.АБРАМЦЕВСКАЯ Д.9К1

КАРАТЭ, КЛУБ «НИНТАЙ»

Каратэ – японское боевое искусство с использованием разных частей тела для защиты и нападения. В основном применяются резкие, прямые удары и используется собственная физическая сила. С помощью уникальных упражнений из арсенала восточных единоборств мы воспитываем ответственность и уверенность в себе, улучшаем дисциплину. В программе тренировок общая и специальная физическая подготовка, растяжка, подвижные игры, техника ударов руками и ногами.

Занятия проходят в центрах:

ЧЕЛОБИТЬЕВСКОЕ ШОССЕ Д.10К2

Спортивный октябрь

скидка 50%

на занятия в октябре, если ребенок раньше не занимался в этой студии

Городской лагерь

Наша первая смена Городского лагеря прошла на отлично! Это были активные, очень позитивные и насыщенные 3 недели в джунглях :)

Да, вот такой неожиданный поворот – ДЖУНГЛИ в городе!

Ребята провели время с пользой и в отличной компании. Много гуляли и играли в Лианозовском парке. С педагогами Детского центра «Водолей» рисовали на пленере, лепили из глины, стреляли из лука, бились на мечах, учились танцам, айкидо и файер-шоу. Каждый ребенок посадил в горшочек собственную рукколу, а в конце лета, уже дома, многие собрали первый урожай.

В плохую погоду мы играли в настольные игры, смотрели мультики и участвовали в тренингах. Лето в городе может быть очень приятным!

В 2022 году будет новый набор в Городской лагерь, только один отряд – 25 ребят. До встречи на смене!

ВЫЕЗДНЫЕ ПРОЕКТЫ VODOLEYCAMP

@lagervodoley vodoleycamp ru

+7(977)910-0691
+7(499)200-9900

Яркие люди 2021

Это наша традиционная смена, которая посвящена самому разному творчеству и креативу! Невероятный взрыв событий и эмоций! Тема этой смены - знаки Зодиака и каждый из участников был настоящей звездой.

Наши дни были наполнены творчеством, новыми открытиями и радостью! Мы учились актерскому мастерству, дизайну одежды и искусству грима, рисовали и играли на музыкальных инструментах, купались в Волге, занимались пластикой и вокалом, учились фотографировать и снимать кино (да!! Настоящее КИНО!!) , занимались английским, бились на мечах и стреляли из лука, делали ловцов снов и фигурки из шариков, были на психологическом тренинге. Ух, сколько всего было!

Ждем всех следующим летом на смене Яркие люди 2022!

Славянская сага

ВЫЕЗДНАЯ РОЛЕВАЯ ИГРА-РЕКОНСТРУКЦИЯ

Новый выезд проекта прошел с 10 по 22 июля на базе «ДолинаИволга» в Тверской области.

Каждый из нас погрузился в далекое-далекое прошлое Древней Руси, где живут князья и старейшины, ведьмы и злые колдуны, где люди ходят на охоту и вручную шьют себе одежду, где существуют боги стихий, где нужно уметь владеть мечом и луком, где иногда сложно отличить друга от врага, где мифы становятся реальностью..

И мы достойно прожили нашу «новую жизнь»! Выбирали себе имена, заново узнавали мир вокруг и справились со всеми испытаниями. **Мы все сделали правильно и смогли заключить первый договор в истории Руси – договор между русичами и варягами.**

Каждый из нас научился биться на мечах и копьях, стрелять из лука, плести кольчуги и обереги, ковать и мастерить народные музыкальные инструменты. Отроки прикоснулись к далекому прошлому своей страны, узнали ее народные песни и танцы.

Мы буквально создавали историю своими руками — придумывали легенду и тотем своего рода, сражались с нечистой силой, участвовали в турнирах, охотах и ярмарках, прошли обряд посвящения во взрослую жизнь. Завершился выезд потрясающим огненным шоу!

Спасибо всем отрокам и отроковицам, которые решились поехать с нами!

Спасибо всем многочисленным гостям нашего выездного проекта!

Это было незабываемо. Летом 2022 года варяги отправятся в новое путешествие, ждем тебя!

Отзывы о нас

Vodoley Camp

Учебный год начался совсем недавно, а ты уже мечтаешь о каникулах? Команда вожатых VodoleyCamp ждут тебя в любое время года! Скорее вступай в наш Клуб искателей приключений :)

Ждем ребят от 8 до 14 лет!

Чем займемся на смене — активный досуг, спортивные игры, творческие мастер-классы.

ПУТЕШЕСТВИЕ В МЕКСИКУ

31 ОКТЯБРЯ - 5 НОЯБРЯ

Мексика — страна тропических джунглей и пустынь, где растут лишь неприхотливые кактусы. Край отважных ковбоев и красавиц-сеньорит. Как на счет того, чтобы погрузиться в мудрость древних легенд, а потом отправиться на пёстрый национальный карнавал? Наш Клуб искателей приключений набирает себе команду, чтобы раскрыть все тайны Мексики!

СТОИМОСТЬ - **19 500 РУБ.**

ПО ПРЕДОПЛАТЕ ДО 31 СЕНТЯБРЯ - **17 550 РУБ.**

ПУТЕШЕСТВИЕ В ГОРОД ЭРЕНДЕЛЛ

3 - 8 ЯНВАРЯ

СТОИМОСТЬ - **21 500 РУБ.**

ПО ПРЕДОПЛАТЕ ДО 31 СЕНТЯБРЯ - **19 350 РУБ.**

Мы переместимся в сказочную Норвегию, где нас ждут в гости королевы Эльза и Анна. И, конечно же, Олаф, он давно мечтает подарить нам свои горячие объятья! Клуб искателей приключений отправится встречать Рождество туда, где живут настоящие чудеса и дружба! Присоединяйся к нам!

ГДЕ?

Парк-Отель ДОЛИНА ИВОЛГА, 120км по Ленинградскому шоссе,
Тверская область
dolina-ivolga.ru

ПУТЕШЕСТВИЕ В ДРЕВНИЙ РИМ

13-18 МАРТА

В наш Клуб искателей приключений пришло письмо с просьбой о помощи! Да не откуда-то, а из древнего Рима! Неужели наших храбрых ребят зовет на подмогу сам Гай Юлий Цезарь? Приглашаем всех, кто готов отправиться спасать великую Римскую империю!

СТОИМОСТЬ - **21 500 РУБ.**

ПО ПРЕДОПЛАТЕ ДО 03 НОЯБРЯ - **19 350 РУБ.**

- Проживание в двухместном номере
- Пятиразовое питание
- Круглосуточное медицинское обслуживание
- Трансфер из Москвы и обратно
- Творческая и развлекательная программа выезда
- Работа педагогического состава
- Круглосуточная охрана

ВЫЕЗДНЫЕ ПРОЕКТЫ VODOLEYCAMP

@lagervodoley

vodoleycamp ru

+7(977)910-0691
+7(499)200-9900

Школа ВОЖАТЫХ

Мы открываем набор в Школу вожатых! Начало занятий 19 сентября!

Ты старше 14 лет? И очень любишь лагерь, но уже вырос? Или ты никогда там не был, но всегда об этом мечтал? Тогда нам с тобой по пути. Ведь мы ждём именно тебя!

Зачем проходить Школу вожатых?

Чтобы стать профессиональным вожатым:)Получить всю необходимые теоретические знания, научиться использовать их на практике, быть эмоционально готовым к бурной жизни в лагере.

Что тебя ждет в Школе вожатых?

- *Возрастная психология*
- *Командообразование*
- *Конфликтология*
- *Игротека*
- *Мастер-классы*
- *Психологические тренинги*

Руководители Школы вожатых — Гущина Ксения и Градова Анна.

Так же, с тобой поделятся опытом приглашенные специалисты — психологи, аниматоры, медики.

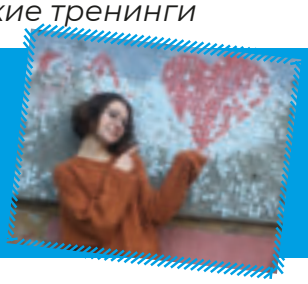

- *Мы научим тебя придумывать и проводить крутые мероприятия с детьми и для детей.*
- *Ты сможешь наладить контакт с любым ребенком. И не важно, малыши тебе достанутся или самые взрослые ребята.*
- *Разберёшься в конфликтах, их видах и способах разрешения. Эти знания полезны не только в лагере.*
- *Узнаешь основные правила и принципы, по которым живёт любой лагерь.*
- *В теории и на практике поймёшь, кто такой напарник и как он важен.*
- *В твоём отряде дети будут делиться своими чувствами, а отряд обязательно их услышит. Мы расскажем тебе, как этого добиться.*
- *Вместе с знаниями ты получишь официальное подтверждение – твое свидетельство о прохождении обучения в школе вожатых.*
- *В конце обучения тебя ждет небольшой экзамен и 2х дневный выезд с любимой командой, чтобы закрепить полученные знания.*

Где и когда?

Воскресенье 12.00-14.30
Проспект Мира д.180 (метро ВДНХ)
Воскресенье 16.00-18.30
Абрамцевская д.9к1 (метро Алтуфьево)

Курс состоит из 12 занятий.

*Стоимость абонемента на 4 занятия — **4600 руб.***
*Если ты ездил с нами в VodoleyCamp – **4140 руб.***

Всех желающих выпускников Школы мы ждем на 2х дневный выезд с VodoleyCamp!
24-26 декабря, отель «Долина Иволга», Тверская область.
Трансфер, питание, проживание в 2-х местных номерах с удобствами, творческая программа.
Стоимость выезда – 8820 руб.

Записаться в Школу вожатых можно в любом Детском центре «Водолей» или по телефону +7(499)908-01-13

Не упусти свой шанс стать частью чего-то невероятного!

Репертуар

МОСКОВСКОГО ЛИАНОЗОВСКОГО ТЕАТРА

Сентябрь–октябрь 2021

ОГРАНИЗОВАННЫМ ГРУППАМ СКИДКИ! ПРИГЛАШАЕМ КЛАССЫ!

«КАК БАБА ЯГА КОЩЕЯ ЖЕНИЛА» (5+)

19 СЕНТЯБРЯ (ВОСКРЕСЕНЬЕ) В 17.00

Сказка- комедия для детей от 5 лет и их родителей. Первая часть театрального сериала про Кощея и Бабу Ягу!

«К ЗВЕЗДАМ» (16+)

10 ОКТЯБРЯ (ВОСКРЕСЕНЬЕ) В 19.00

Фантастическая комедия или история одного героя.
Обычный менеджер среднего звена вынужден отправиться прямиком к инопланетянам. История совершенно обычного человека, попавшего в очень необычные обстоятельства.

«МАША И ТРИ МЕДВЕДЯ» (2+)

26 СЕНТЯБРЯ (ВОСКРЕСЕНЬЕ) В 17.00

Кукольный веселый спектакль по мотивам сказки Л.Н. Толстого познакомит малышей от 2 до 6 лет с миром театра.
А вы знаете, что будет, если девочка Маша разобидится на всех и уйдет в лес одна, правды искать? А мы знаем, и вам расскажем!

«КОТ-КОТОФЕЙ» (2+)

17 ОКТЯБРЯ В 17.00

Кукольный веселый спектакль по мотивам русской народной сказки познакомит малышей от 2 до 6 лет с миром театра. История о том, как Лиса перехитрила всех лесных зверей, сделала из доброго и трусливого Котофея самого ужасного, сильного и страшного зверя в лесу!

«КОЩЕЙ, ЯГА И СОЛОВЕЙ-РАЗБОЙНИК» (5+)

31 ОКТЯБРЯ (ВОСКРЕСЕНЬЕ) В 12.00 И В 14.00

Сказка- комедия для детей от 5 лет и их родителей по мотивам русских народных сказок.
Вторая часть театрального сериала про Кощея и Ягу, 20 лет спустя!
Сказ о том, как на Соловья –Разбойника счастье свалилось и что еще приключилось в лесной чаще, где стоит на отшибе избушка Яги. Как обычно, приключения - ни в сказке сказать, ни пером описать!

ПРЕМЬЕРА! ПРЕМЬЕРА! ПРЕМЬЕРА!

Онлайн билеты на сайте театра WWW.LIA-TEATR.RU,
а также в кассе театра и у всех администраторов центров Водолей!

Адрес театра: ул. Абрамцевская 9 к 1 +7(499)908-01-13

Наши новинки

Челобитьевское шоссе д.10к1

• Курс для школьников.

Будем развивать зрительную и слуховую память, увеличим скорость объема и запоминания информации. Научимся делать логические выводы и сформируем привычку думать

• Студия классической хорео-графии « Дана»

Пятница: 16.30-17.20 (2,5-5 лет)
Стоимость: 2500р. / 4 занятия

Проспект мира д.180

• Нейропсихолог

- Консультации. Диагностика. Прием детей от 2-х лет
- Нейростудия (4-11 лет)

Вторник:
16.00-16.45 – курс для школьников с трудностями в освоении чтения, письма, математики
17.00-17.45 – курс для дошкольников, у которых есть проблемы с самоорганизацией, поведением, обучением
Стоимость: 3000р./4 занятия

Лианозово

• Студия юного журналиста

Вторник:
17:00-18:00 (6-10 лет)
18:00-19:30 (от 11 лет)
Стоимость: 3000р. / 4 занятия

• Китайский язык

Понедельник, четверг:
18.00-18.45 (5-7 лет)
Стоимость: 5500р. / 8 занятий
Понедельник, четверг:
15.00-15.45 (8-12 лет)
18.50-19.35 (взрослые, подростки)
Стоимость: 6000р. / 8 занятий

8(916)960-53-31

Когда:

Суббота:
10.00-11.30 (7-9 лет)
11.40-13.10 (10-12 лет)
Стоимость: 4200р. / 4 занятия

8(495) 683-40-10

•Айкидо

Среда, пятница 17.30-18.00 (3-4 года)
Стоимость: 4500р. / 8 занятий

8(499)200-99-00 ; 8(499)908-01-13

• Айкидо

Понедельник, четверг: 20.05-21.35 (8-11 лет)
Стоимость: 6000р. / 8 занятий

• Развитие эмоционального интеллекта « Радуга эмоций»

В программе занятий — музыка, подвижные и дидактические игры, песочница, творческая мастерская.
Занятия проводит педагог-психолог с музыкальным образованием.
Понедельник:
16.30-17.20 (2-3 года, вместе с мамой)
17.30-18.20 (3-5 лет)
18.30-19.20 (5-7 лет)
Стоимость: 3000р. / 4 занятия

Психологические тренинги 26 сентября, 17 октября

• **11.00-13.00** «Путешествие в волшебную страну...» 1 класс
• **13.45-15.45** «Я – школьник» 2-3 класс
Ведущая тренингов: Петрова Лейла Анваровна, педагог-психолог

Адрес: ул.Абрамцевская 9к1 (Лианозовский театр)
Стоимость: 2000руб.

Запись обязательна! 8(499)908-01-13

Издатель: РДПМОО «Водолей»
Старт проекта: 02.2017г.
Периодичность: 1 раз в 2 месяца
Розничная цена: бесплатно
Тираж: 800 экз.
Распространение: г.Москва
Главный редактор: Градова Е.А.

Детский центр «Водолей»
clubvodoley.ru
8 499 200 99 00, 8 499 908 01 13
Insta@clubvodoley
vk.com/vodoley_club_ru
FB@vodoleycentr

Выездные проекты
Vodoley Camp
vodoleycamp.ru
8 (499) 200 99 00
8 (977) 910 06 91

vk.com/lagervodoley
Insta@lagervodoley
FB@lagervodoley